



**LEGAMBIENTE**

**REGGIO EMILIA**

Via Mazzacurati 11 (Magazzini comunali. Primo piano) - 42122 Reggio Emilia.  
Tel. 0522/431166. Fax. 0522391458. C.Fiscale: 91071570351

**PROGRAMMA ATTIVITA' BIOLOGICO**

**Settimana 6 – 10 Giugno**

**VERTEBRATI**

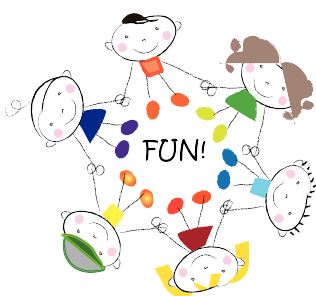

**Lunedì:** giornata porte aperte. Giornata di accoglienza

10.00 – 10.30 MERENDA

**Martedì:** La prima parte della giornata sarà dedicata alla conoscenza dei nuovi ragazzi del campo e prepareremo la nostra tessera con gli animali

10: 00 - 10: 30 MERENDA INSIEME

Si andrà al parco gioco dell' agriturismo e zone limitrofe per fare giochi di gruppo e vedere i cavalli del maneggio della Razza.

**Mercoledì: Anfibi, rettili e pesci**

Faremo una camminata fino al laghetto dove osserveremo la sua fauna

10.00 – 10.30 MERENDA

Facciamo il serpentino Ted

**Giovedì: Mammiferi: Roditori**

Un'esperta zoo-tecnologa viene a spiegarci come aver cura delle nostre pecore, dei conigli e delle galline.

10.00 – 10.30 MERENDA

Queste nuove regole le manterremo per tutto il campo estivo.

Costruiremo un coniglio con materiali di riciclo.

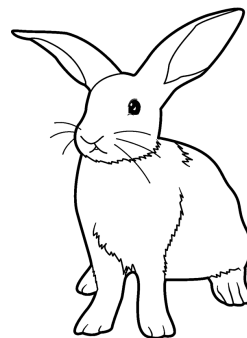

**Venerdì: Uccelli**

Faremo delle simpatiche rondini

10.00 – 10.30 MERENDA

Costruiamo una mangiatoia per nostri amici con il becco



*Ogni giorno a turno i bambini dovranno accudire gli animali del campo giochi*

**Numeri utili IRENE (referente campo) 328-9860926 MASSIMO 348.7419763**

**Si ricorda di portare sempre la merenda, cappellino, vestiti da poter sporcare e scarpe chiuse**



**LEGAMBIENTE**

**REGGIO EMILIA**

Via Mazzacurati 11 (Magazzini comunali. Primo piano) - 42122 Reggio Emilia.  
Tel. 0522/431166. Fax. 0522391458. C.Fiscale: 91071570351

**PROGRAMMA ATTIVITA' BIOLOGIACO**

**Settimana 13 – 17 Giugno**

**SPERIMENTARE**



**Lunedì: Esperimenti Scientifici**

Insieme faremo un laboratorio con diverse sperimentazioni divertenti e interessanti, scoprendo anche le cause chimico-fisiche dei fenomeni che vediamo ogni giorno per capire meglio la realtà che ci circonda.

10.00 - 10.30 Merenda

**Martedì: Carta Riciclata**

Impareremo come lavorare la carta per poter ottenere della carta riciclata fatta in casa in modo semplice e con i giusti strumenti.

10.00 – 10.30 Merenda



**Mercoledì: Timbri**

Con materiali di riciclo o recuperati faremo dei timbri con i quali faremo dei disegni per decorare il campo.

10.00 – 10.30 MERENDA

**Giovedì: Vulcano**

Prepariamo un vulcano

10: 00 - 10: 30 MERENDA

Facciamo eruttare la lava del nostro vulcano !

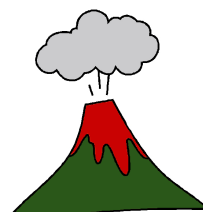

**Venerdì: Museo Bilancia + casse espansione secchia**

*RITROVO PRESSO IL CAMPO GIOCHI.*

Ore 9.00 partenza dal campo estivo direzione Museo della Bilancia di Campogaliano: visita alla collezione proposta come "trova la bilancia" (verranno mostrati i dettagli di alcune bilance e i bambini dovranno riconoscerle tra quelle esposte). Seguirà un laboratorio.

Ore 13.00 ci recheremo alle "Casse di espansione del secchia" dove pranzeremo e faremo giochi di gruppo. Osserveremo con attenzione l'ambiente che ci circonda.

Ore 17.00 rientro al campo giochi.

**Portare il pranzo al sacco. Sarà richiesto un contributo extra di 15 €**

*Ogni giorno a turno i bambini dovranno accudire gli animali del campo giochi*

**Numeri utili IRENE (referente campo) 328-9860926 MASSIMO 348-7419763**  
**Si ricorda di portare sempre la merenda, cappellino, vestiti da poter sporcare e scarpe chiuse**



**LEGAMBIENTE**

**REGGIO EMILIA**

Via Mazzacurati 11 (Magazzini comunali. Primo piano) - 42122 Reggio Emilia.  
Tel. 0522/431166. Fax. 0522391458. C.Fiscale: 91071570351

**PROGRAMMA ATTIVITA' BIOLOGICO**

**Settimana 20 – 24 Giugno**

**INSETTI**



**Lunedì: Acchiappaluce**

Impariamo a conoscere gli insetti e a capire le loro caratteristiche.

Gioco dividi gli insetti

10.00 – 10.30 MERENDA

Costruiremo una farfalla acchiappaluce (suncatcher)



**Martedì: Chiavi dicotomiche**

Cerchiamo insetti intorno alle razza e proviamo a riconoscerli attraverso le chiavi dicotomiche.

10.00 – 10.30 MERENDA

Guarderemo da vicino degli insetti stecco.

**Mercoledì: Maschere**

Costruiamo delle bellissime maschere

10.00 – 10.30 MERENDA

Ci mascheriamo



**Giovedì: Insetti e non**

Faremo vari gruppi e a rotazione costruiremo dei piccoli insetti e non che potremo attaccare in giro nel campo estivo.

**Venerdì: Piscina**

Alle 9.30 partiamo per la piscina “La Favorita” a Montecavolo di Quattro Castella (RE). Portare da casa: telo, ciabatte, cambio, cappellino e crema solare.

**I bambini verranno consegnati dalle 12:30 all’ingresso delle piscina**

*Ogni giorno a turno i bambini dovranno accudire gli animali del campo giochi*

**Numeri utili IRENE (referente campo) 328-9860926 MASSIMO 348-7419763**

**Si ricorda di portare sempre la merenda, cappellino, vestiti da poter sporcare e scarpe chiuse**



**LEGAMBIENTE**

**REGGIO EMILIA**

Via Mazzacurati 11 (Magazzini comunali. Primo piano) - 42122 Reggio Emilia.  
Tel. 0522/431166. Fax. 0522391458. C.Fiscale: 91071570351

**PROGRAMMA ATTIVITA' BIOLOGICO**  
**Settimana 27 Giugno – 1 Luglio**  
**AVVENTURA E ORIENTAMENTO**



**Lunedì: Manuale di riconoscimento**

Faremo una passeggiata intorno al campo giochi. Proveremo a riconoscere le piante che troveremo lungo il percorso.

10.00 – 10.30 MERENDA

Proveremo a disegnare e a creare un piccolo manuale di riconoscimento piante.

**Martedì: Orienteering**

Impareremo ad orientarci, a conoscere i punti cardinali e a leggere una cartina. Costruiremo una bussola

10-10,30 MERENDA

Divisi in gruppi faremo una gara di orienteering utilizzando i manuali delle piante che abbiamo costruito.



**Mercoledì: Impronte**

Raccolti i nostri zainetti andiamo a cercare nei dintorni della Razza le tracce degli animali che vivono lì e proviamo di capire di quale animale lascia ogni impronta

10.00 – 10.30 MERENDA

**Giovedì: Cerchiamo e creiamo**

Ci procureremo dei materiali intorno al campo per poi creare con fantasia simpatici animaletti

**Venerdì: Parco di Sigurtà**

Partenza ore 8.30 dal campo estivo.

10,00 arrivo al Parco di Sigurtà

10.30 caccia al tesoro (mappa+bussola+macchina fotografica)

12.00 Pranzo al sacco

14.00 seconda attività di orientamento

15.30 ritrovo con le guide del parco per i risultati della caccia al tesoro

17.30 rientro al parco giochi

***Portare il pranzo al sacco (anche se c'è un bar). Richiesto un contributo extra di 15 €***

*Ogni giorno a turno i bambini dovranno accudire gli animali del campo giochi*

**Numeri utili IRENE (referente campo) 328-9860926 MASSIMO 348-7419763**  
**Si ricorda di portare sempre la merenda, cappellino, vestiti da poter sporcare e scarpe chiuse**





**LEGAMBIENTE**

**REGGIO EMILIA**

Via Mazzacurati 11 (Magazzini comunali. Primo piano) - 42122 Reggio Emilia.  
Tel. 0522/431166. Fax. 0522391458. C.Fiscale: 91071570351

**PROGRAMMA ATTIVITA' BIOLOGIICO**

**Settimana 4 Luglio – 8 Luglio**

**GIOCHI**

**Lunedì: Natural Memory e giochi di gruppo**

Fabbrichiamo un Memory per poi giocare tutti insieme.  
10.00 – 10.30 MERENDA

**Martedì: Bowling Riciclato + Trampoli**

Ci dividiamo in due gruppi e a rotazione costruiamo dei birilli con materiale riciclato e dei trampoli.

10.00 – 10.30 MERENDA

Prepariamo la pista per poi fare un campionato di bowling e provare in nostri trampoli.



**Mercoledì: Asinelli**

Arriveranno al nostro campo dei simpatici somarelli. Impareremo a gestirli, accudirli e ad osservare il loro comportamento. Si parte e si passa tutta la mattina con i somarelli nella campagna di Albinea.

**Giovedì: Giochi alternativi**

Costruiamo alcuni giochi portatili

10.00 – 10.30 MERENDA

Giochiamo con il paracadute



**Venerdì: Piscina**

Alle 9.30 partiamo alla piscina “La Favorita” a Montecavolo di Quattro Castella (RE).  
Portare da casa: telo, ciabatte, cambio, cappellino e crema solare.

**I bambini verranno consegnati dalle 12:30 all’ingresso delle piscina**

*Ogni giorno a turno i bambini dovranno accudire gli animali del campo giochi*

**Numeri utili IRENE (referente campo) 328-9860926 MASSIMO 348-7419763**  
**Si ricorda di portare sempre la merenda, cappellino, vestiti da poter sporcare e scarpe chiuse**



**LEGAMBIENTE**

**REGGIO EMILIA**

Via Mazzacurati 11 (Magazzini comunali. Primo piano) - 42122 Reggio Emilia.  
Tel. 0522/431166. Fax. 0522391458. C.Fiscale: 91071570351

**PROGRAMMA ATTIVITA' BIOLOGICO**  
**Settimana 11 Luglio – 15 Luglio**  
**FIUME**

Puliamo



il Mondo

**Lunedì: Puliamo il mondo**

Armati di pinze e sacchetti andiamo a caccia di rifiuti, risaliamo il torrente e cerchiamo di capire perché vengono abbandonati.

10.00 – 10.30 MERENDA

Impariamo a dividere i rifiuti

**Martedì: Dipingiamo i pannelli**

Dipingiamo i pannelli del campo giochi. Proviamo a disegnare un fiume

10.00 – 10.30 MERENDA



**Mercoledì: Musei Civici**

Ore 8.30 partenza in tram da caseificio

Ore 9.30 inizio visita sulla navigazione + laboratorio – 12.00 fine attività

Ore 12,30 rientro al campo



**Giovedì: Barca**

Costruiamo delle barchette con materiali di riciclo.

10.00 – 10.30 MERENDA

Facciamo nuotare le nostre barchette

**Venerdì: Visita alle Fonti di Poiano a Villa Minozzo e al Fiume Secchia**

La giornata sarà dedicata all'osservazione della natura e alla visita delle fonti, realtà unica a livello provinciale, legata alle caratteristica salinità di queste sorgenti.

Ore 9.00: partenza dal campo giochi. Dopo l'arrivo si farà merenda e si andrà nel greto del fiume, per studiare la natura dei corsi d'acqua e le peculiarità della valle dei gessi triassici. Se possibile si potrà anche mettere i piedi nell'acqua. Si pranzerà tutti insieme "al sacco" nei pressi del ristorante delle Fonti di Piano e dopo il pranzo si visiteranno, con una breve escursione, le fonti.

*Il pranzo e la merenda sono al sacco. Si consiglia ai ragazzi di vestire un abbigliamento sportivo nel quale sono essenziali le scarpe da ginnastica (assolutamente da evitare i sandali). Si consiglia inoltre di portare con sé un K-Way ed una felpa. Sarà richiesto un contributo extra di 15 €.*

Ore 16.00 – rientro al campo giochi.

*Ogni giorno a turno i bambini dovranno accudire gli animali del campo giochi*

**Numeri utili IRENE (referente campo) 328-9860926 MASSIMO 348-7419763**  
**Si ricorda di portare sempre la merenda, cappellino, vestiti da poter sporcare e scarpe chiuse**



**LEGAMBIENTE**

**REGGIO EMILIA**

Via Mazzacurati 11 (Magazzini comunali. Primo piano) - 42122 Reggio Emilia.

Tel. 0522/431166. Fax. 0522391458. C.Fiscale: 91071570351

**PROGRAMMA ATTIVITA' BIOLOGICO**  
**Settimana 18 Luglio – 22 Luglio**  
**ELEMENTI**

**Lunedì: Fuoco**

Fabbrichiamo un drago sputafuoco e delle piccole lanterne che useremo durante le notti in tenda

10.00 – 10.30 MERENDA

**Martedì: Aria**

Costruiamo una girandola con le bottiglie

10.00 – 10.30 MERENDA

Giochiamo con le bolle di sapone



**Mercoledì: Acqua. Visita alla centrale idrica di Reggio Est e al museo dell'acqua e i suoi esperimenti**

PARTENZA DAL CASEIFICIO LA RAZZA ORE 8.30

Andremo alla centrale Idrica di Reggio Est dove scopriremo il ciclo completo dell'acqua (l'approvvigionamento dell'acqua potabile, i controlli, il sistema di distribuzione dell'acqua in provincia di Reggio Emilia e accenni alla depurazione delle acque reflue) e impareremo come si usa e anche come si risparmia. Visiteremo anche il Museo dell'acqua.

RITORNO PREVISTO AL CASEIFICIO ALLE 12,30 CIRCA

**Giovedì: Terra**

Costruiamo con materiali di riciclo una piccola serra o argilla

10.00 – 10.30 MERENDA

**Venerdì: Piscina**

Alle 9.30 partiamo alla piscina "La Favorita" a Montecavolo di Quattro Castella (RE).

Portare da casa: telo, ciabatte, cambio, cappellino e crema solare.

**I bambini verranno consegnati dalle 12:30 all'ingresso delle piscina**

*Ogni giorno a turno i bambini dovranno accudire gli animali del campo giochi*

**Numeri utili IRENE (referente campo) 328-9860926 MASSIMO 348-7419763**  
**Si ricorda di portare sempre la merenda, cappellino, vestiti da poter sporcare e scarpe chiuse**



**LEGAMBIENTE**

**REGGIO EMILIA**

Via Mazzacurati 11 (Magazzini comunali. Primo piano) - 42122 Reggio Emilia.

Tel. 0522/431166. Fax. 0522391458. C.Fiscale: 91071570351

**PROGRAMMA ATTIVITA' BIOLOGICO**

**Settimana 25 Luglio – 29 Luglio**

**ALIMENTAZIONE**

**Lunedì: Piramide alimentare**

Parleremo di cos'è l'alimentazione e proveremo a capire la sua importanza. Costruiamo una piramide alimentare

10.00 – 10.30 MERENDA



**Martedì: Olfatto**

Mettiamo a prova il naso cercando di indovinare odori diversi

10.00 – 10.30 MERENDA

Giochiamo insieme



**Mercoledì: Visita al Caseificio La Razza**

RITROVO DIRETTAMENTE AL CASEIFICIO ENTRO LE 9.00

Scopriamo cos'è e come si produce il parmigiano Reggiano.

Visita al caseificio.

Portare i bambini presso lo spaccio e il caseificio della Razza (all'ingresso di via Monterampino)

10:30 – 11:00 MERENDA e ritorno al campo giochi.

RITORNO AL CAMPO ESTIVO ORE 12,30

**Giovedì: Preparazione notte in tenda**

OGNI BAMBINO DEVE PORTARE DELLA FRUTTA

Prepariamo una macedonia e una dissetante aranciata

I bambini torneranno presso il campo estivo verso le 17 e ci si preparerà per la notte. Leggeremo storie e faremo giochi di gruppo.

**Sarà richiesto un extra di 5€ per la cena di giovedì** e la colazione di venerdì.



**Venerdì: Vita da campeggio**

Colazione tutti assieme e sistemazione della Razza dopo la nottata

*Ogni giorno a turno i bambini dovranno accudire gli animali del campo giochi*

**Numeri utili IRENE (referente campo) 328-9860926 MASSIMO 348-7419763**

**Si ricorda di portare sempre la merenda, cappellino, vestiti da poter sporcare e scarpe chiuse**



## **LEGAMBIENTE**

**REGGIO EMILIA**

Via Mazzacurati 11 (Magazzini comunali. Primo piano) - 42122 Reggio Emilia.  
Tel. 0522/431166. Fax. 0522391458. C.Fiscale: 91071570351

### **PROGRAMMA ATTIVITA' BIOLOGIOCO**

**Settimana 22 Agosto – 26 Agosto**

**RITORNO ALLA STALLA**

#### **Lunedì: Andiamo a vedere i cavalli**

Andremo al parco giochi dell'agriturismo e nelle zone limitrofe per fare giochi di gruppo e vedere i cavalli del maneggio della Razza.

10:30 - 11:00 MERENDA

#### **Martedì: Dipingiamo sui pannelli del campo giochi mucche, pecore e altri animali da stalla, come se fossero davvero lì**

Poniamo le basi per i nostri disegni. E...dipingiamo i pannelli!

10.00 – 10.30 MERENDA

#### **Mercoledì: Giochi da Fattoria e Cornice foto**

Creeremo una bella cornice con materiali di recupero

10.00 - -10.30 MERENDA

#### **Giovedì: La lana**

Spiegheremo la lavorazione della lana che si può ottenere dalle nostre pecore.

Fabbricheremo della finta lana per fare il nostro laboratorio

10.00 – 10.30 MERENDA

#### **Venerdì: Piscina**

Alle 9.30 partiamo alla piscina "La Favorita" a Montecavolo di Quattro Castella (RE).

Portare da casa: telo, ciabatte, cambio, cappellino e crema solare.

**I bambini verranno consegnati dalle 12:30 all'ingresso delle piscina**

*Ogni giorno a turno i bambini dovranno accudire gli animali del campo giochi*

**Numeri utili IRENE (referente campo) 328-9860926 MASSIMO 348-7419763**  
**Si ricorda di portare sempre la merenda, cappellino, vestiti da poter sporcare e scarpe chiuse**



**LEGAMBIENTE**

**REGGIO EMILIA**

Via Mazzacurati 11 (Magazzini comunali. Primo piano) - 42122 Reggio Emilia.

Tel. 0522/431166. Fax. 0522391458. C.Fiscale: 91071570351

**PROGRAMMA ATTIVITA' BIOLOGIOCO**

**Settimana 29 Agosto – 2 Settembre**

**ECOSISTEMI**

**Lunedì: ecosistema marino**

Impariamo a conoscere il mare e la sua fauna

10.00 – 10.30 MERENDA

Costruiremo tanti animali marini e li faremo nuotare in una vasca come se fosse un mare



**Martedì: Il Polo**

Conosceremo cosa nasconde questo ecosistema freddissimo

10.00 – 10.30 MERENDA

Creiamo un pezzettino di “polo” d’asporto

**Mercoledì: Ecosistema urbano**

Faremo la pianificazione di una città di/e per bambini. Ognuno costruirà una casetta e decideremo come organizzarle tra di loro sulla nostra mappa 3D.

10.00 – 10.30 MERENDA

**Giovedì: Il Deserto**

Conosceremo cosa nasconde questo ecosistema che sembra deserto

10.00 – 10.30 MERENDA

Fabbrichiamo la nostra sabbia e ricreiamo un deserto



**Venerdì: BOSCO**

**Cerwood**

Partenza alle 9:00 - Gita al Parco Avventura Cerwood - Via delle Fonti, Cervarezza Terme

Il parco avventura è situato nel Parco delle Fonti di Cervarezza Terme, dove troviamo faggi secolari e fonti di acqua oligominerale. I bambini di altezza inferiore al metro giocheranno nell'area giochi attrezzata, i più grandi saranno impegnati nei percorsi attrezzati, i bambini da 1 mt a 1,40 mt faranno il percorso facilitato sugli alberi; i ragazzi che superano 1,40 mt faranno il percorso più avventuroso. I percorsi avventura comprendono tunnel di rete, passerelle fisse e mobili, tronchi. All'inizio un istruttore illustrerà il percorso, il suo svolgimento e le manovre di sicurezza per rendere i bambini in grado di svolgere tutto in maniera ottimale. Si consiglia ai ragazzi di vestire un abbigliamento sportivo nel quale sono essenziali le scarpe da ginnastica (assolutamente da evitare i sandali).

**Portare il pranzo al sacco. Sarà richiesto un contributo extra di 20 euro.**

Ritorno alle 16,30 presso il campo giochi.

*Ogni giorno a turno i bambini dovranno accudire gli animali del campo giochi*

**Numeri utili IRENE (referente campo) 328-9860926 MASSIMO 348-7419763**  
**Si ricorda di portare sempre la merenda, cappellino, vestiti da poter sporcare e scarpe chiuse**



**LEGAMBIENTE**

**REGGIO EMILIA**

Via Mazzacurati 11 (Magazzini comunali. Primo piano) - 42122 Reggio Emilia.

Tel. 0522/431166. Fax. 0522391458. C.Fiscale: 91071570351

**PROGRAMMA ATTIVITA' BIOLOGICO**

**Settimana 5 Settembre– 9 Settembre**

**VENDEMMIA**



**Lunedì: Vendemmia**

Andremo nei pressi dell'agriturismo "La Razza" a vendemmiare  
10.00 – 10.30 MERENDA con l'uva appena raccolta

**Martedì: Asinelli**

Arriveranno al nostro campo dei simpatici somarelli. Impareremo a gestirli , accudirli e ad osservare il loro comportamento. Si parte e si passa tutta la mattina con i somarelli nella campagna di Albinea.

**Mercoledì: Pigiatura**

Con l'uva raccolta faremo il mosto  
Si consiglia abbigliamento da gioco che si può sporcare  
10.00 – 10.30 MERENDA

**Giovedì: Prepariamoci per la notte in tenda**

Ci prepariamo per la notte in tenda.

10 – 10.30 MERENDA

I bambini torneranno presso il campo estivo verso le 17 e ci si preparerà per la notte. Leggeremo storie.

**Sarà richiesto un extra di 5€ per la cena di giovedì e la colazione di venerdì.**



**Venerdì: Venerdì: Vita da campeggio**

Colazione tutti assieme e sistemazione della Razza dopo la nottata  
Giochi di gruppo

*Ogni giorno a turno i bambini dovranno accudire gli animali del campo giochi*

**Numeri utili IRENE (referente campo) 328-9860926 MASSIMO 348-7419763**

**Si ricorda di portare sempre la merenda, cappellino, vestiti da poter sporcare e scarpe chiuse**



**LEGAMBIENTE**

**REGGIO EMILIA**

Via Mazzacurati 11 (Magazzini comunali. Primo piano) - 42122 Reggio Emilia.

Tel. 0522/431166. Fax. 0522391458. C.Fiscale: 91071570351

**PROGRAMMA ATTIVITA' BIOLOGIOCO**

**Settimana 12 Settembre– 15 Settembre**

**SETTIMANA FINALE**

Lunedì:

Martedì:

Mercoledì: